Charlie MR CHASSITY CHARLIE

0200HO02625 GOLDWYN x SHOTTLE x CHAMPION

BRAEDALE GOLDWYN
REGANCREST CHASSITY TY TL EX-92-4YR-USA GMD DOM 35*
PICSTON SHOTTLE
REGANCREST CINDERELLA EX-92-2E-USA GMD DOM 7*
CALBRETT-I H H CHAMPION
REGANCREST-PR BARBIE EX-92-7YR-USA GMD DOM 6*

MILLBROOKE CHARLIE PIKABOO

VALRICK CHARLIE MELODIE

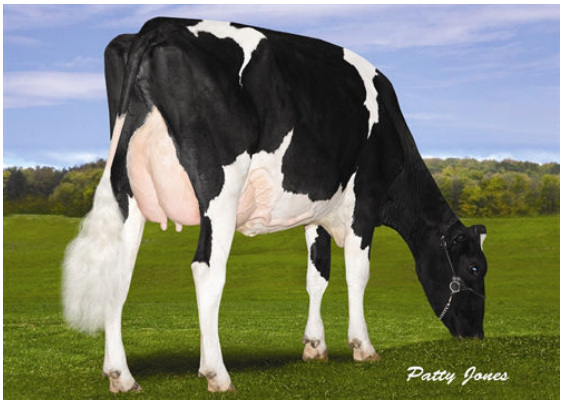

CROVALLEY CHARLIE SUZETTE

GTPI 2083

SP TD TR TL XIF TY TV — HH1F HH2F HH3F HH4F HH5F HH6F HCDF HMWF

Num.Reg #: HOUSAM140175899	aAa: 231465	DMS: 123
Nacimiento: 09/03/2009	Kappa Caseina: AA	Beta Caseina: A1A2

PRODUCCION — 1272 Rebaños 2144 Hijas 98% Rep. — MACE-G / 04-25

Leche lbs	Grasa lbs	Grasa %	Proteína lbs	Proteína %
-369	**-4**	**+0.04**	**-24**	**-0.05**
NM$ **-374**	CM$ **-392**	FM$ **-332**	GM$ **-400**	DWP$
Eficiencia de Conversiòn **-72**	IR **175**	Comida Ahorrada **-179**	Eficiencia Metano	

Media de Producción Leche **25,613 lbs** Grasa **992 lbs** Proteína **805 lbs**

SALUD Y REPRODUCCIÓN — Immunity 86

Vida Productiva	**-3.4**	Inmunidad crias	**90**
Células Somáticas	**2.97**	Tasa Preñez Vacas	**-4.0**
Fertilidad de las Hijas	**-2.2**	Tasa Preñez Novillas	**0.3**
Durabilidad	**-3.4**	Facilidad de Parto	**2.8%** 95% Rep.
Durabilidad Novillas	**0.9**	Facilidad de Parto de las Hijas	**2.6%** 92% Rep.
Indice de Fertilidad	**-2.6**	Crías del Toro que Nacen Muertas	**6.5%**
		Crías de las Hijas que Nacen Muertas	**5.9%**

TIPO — 972 Rebaños 1367 Hijas 95% Rep. — MACE / 04-25

PTAT	**0.51**	Estruct. y Capacidad	**0.02**
Compuesto Ubres	**-0.43**	Estruct. Lechera	**1.21**
Compuesto Patas	**-0.01**		

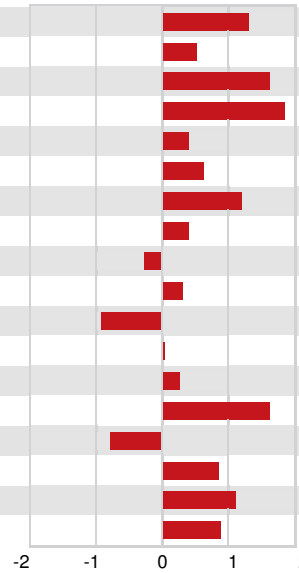

Estatura	Alta	**+1.29**
Fortaleza	Fuerte	**+0.52**
Profundidad Corporal	Profunda	**+1.64**
Estructura Lechera	Cost. Abierta	**+1.88**
Ángulo de Grupa	Isq. Bajos	**+0.39**
Anchura Grupa	Ancha	**+0.62**
Patas Vista Lateral	Curvas	**+1.21**
Patas Vista Posterior	Aplomadas	**+0.39**
Ángulo Podal	Bajo	**-0.25**
Colocación de las Patas	Correcta	**+0.31**
Inserción Anterior	Débil	**-0.95**
Altura Inserción Posterior	Alta	**+0.01**
Anchura Inserción Posterior	Ancha	**+0.27**
Ligamento Suspensor	Fuerte	**+1.63**
Profundidad Ubre	Profunda	**-0.81**
Colocación Pezones Anteriores	Cerrados	**+0.85**
Longitud de Pezones	Largos	**+1.10**
Colocación Pezones Posteriores	Cerrados	**+0.90**